

MONITOR DEL MERCADO ELÉCTRICO REGIONAL Semana del 20 al 26 de septiembre

INDICADORES ESTADÍSTICOS MERCADO ELÉCTRICO REGIONAL

INTERCAMBIOS NETOS DE ENERGÍA POR PAÍS

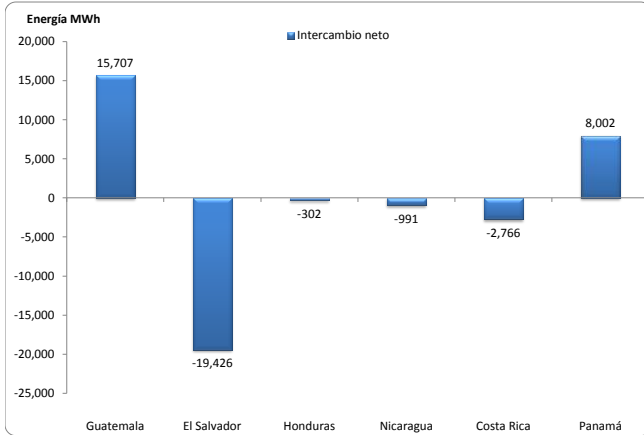

Fuente: Posdespachos Regionales, Base Datos EOR
Intercambio = Inyección - Retiro

PRECIOS NODALES PROMEDIO EXANTE Y EXPOST*

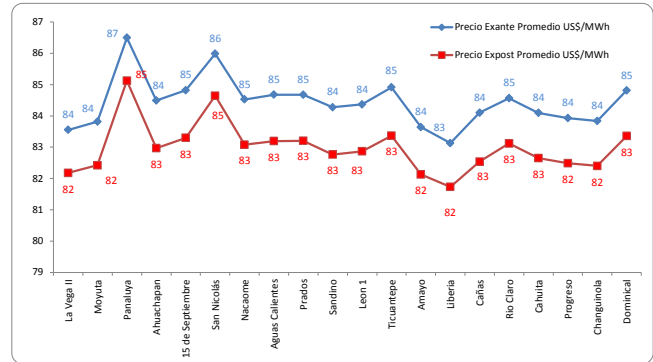

Fuente: Pre-despachos y posdespachos regionales, Base Datos EOR

	Precio Exante US\$/MWh	Precio Expost US\$/MWh
Máximo	135.30	125.62
Mínimo	61.55	63.42
Promedio	84.54	82.98

La diferencia promedio entre Precios Exante y Expost fue de -1.73%.

Nota: El informe de posdespacho en la base de datos del EOR, no tiene precios ex-post para los siguientes periodos: día 20 (7:00 - 16:00 hrs. y 18:00 hrs.), día 21 (18:00 - 23:00 hrs.), día 22 (00:00 - 01:00 hrs.), día 23 (09:00 y 13:00 hrs.), día 24 (8:00 - 16:00 hrs., y 22:00 hrs.) y día 25 (06:00 hrs. y 15:00 hrs.).

MEDICION POR NODO

País	Nodo	Σ Inyecciones MWh	Σ Retiros MWh
Guatemala	Moyuta	7,047	13
	La Vega 2	5,969	-
	Panulaya	2,800	96
El Salvador	Ahuachapán	13	12,946
	15 de Sep	226	6,719
	San Nicolás	95	2,798
Honduras	Aguacaliente	2,878	2,489
	Prados	488	2,592
	Nacaome	4,159	45
	Sandino	2,319	326
Nicaragua	Leon	2,654	492
	Ticuantepé	216	2,799
	Amayo	596	3,159
	Liberia	3,191	588
Costa Rica	Cañas	2,843	212
	Río Claro	2,081	8,064
	Cahuila	169	2,187
Panamá	Progreso	7,926	-
	Changuinola	2,197	165
	Dominical	121	2,078

Fuente: Posdespachos diarios, Base Datos EOR

COMPARATIVO ENERGÍA Y PRECIOS EN CADA NODO

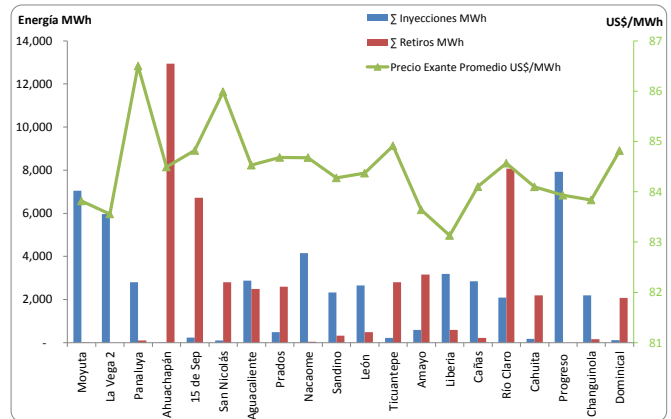

Fuente: Posdespachos diarios, Base Datos EOR

GUATEMALA: INTERCAMBIOS PROGRAMADOS CON EL MER Y POSDESPACHOS

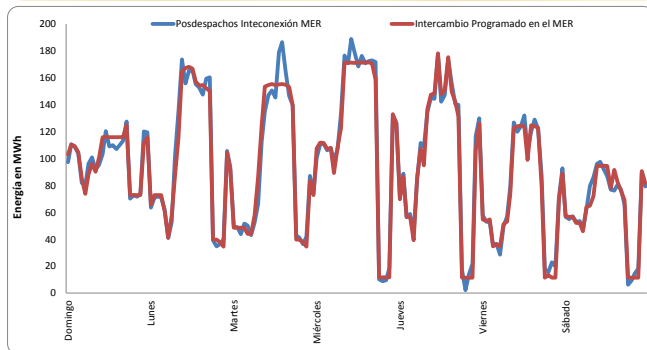

Fuente: Programas y Posdespachos diarios, AMM

Intercambio Programado Semana			
Neto MWh	15,540	Día	Hora
Max (MW)	178	24/09/15	12
Min (MW)	11	24/09/15	19

Intercambio Posdespacho Semana			
Neto MWh	15,707	Día	Hora
Max (MW)	189	23/09/15	11
Min (MW)	2	24/09/15	20

La diferencia entre el programa y el posdespacho fue de 1.08%

GUATEMALA: OFERTAS DE INYECCIÓN DE ENERGÍA PROGRAMADAS

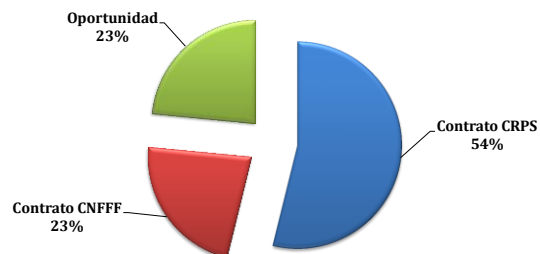

Contrato CRPS	Contrato CNFFF	Oportunidad	Total
MWh	MWh	MWh	MWh
8,367	3,524	3,649	15,540

Fuente: Programas diarios, AMM

CRPS = Contratos Regionales con Prioridad de Suministro
CNFF = Contrato No Firme Físico Flexible
Oportunidad = Ofertas de Oportunidad (Excedentes)

OFERTAS DE INYECCION DE ENERGIA DE GUATEMALA AL MER (MWh) POR AGENTE

#	Agente Exportador	Total oferta	Participación
1	Biomass Energy, S.A.	5,519.18	35.52%
2	Esi, S.A.	1,906.63	12.27%
3	Poliwatt Limitada	1,716.50	11.05%
4	Puerto Quetzal Power Llc	1,474.97	9.49%
5	Alternativa De Energis Renovable, S.A.	1,317.10	8.48%
6	Comercializadora Electrica De Guatemala, S.A.	909.93	5.86%
7	Compañía Agrícola Industrial Santa Ana, S.A.	719.23	4.63%
8	Empresa De Generacion De Energia Electrica Del Inde	684.57	4.41%
9	Comercia Internacional, S.A.	396.00	2.55%
10	Jaguar Energy Guatemala Llc.	239.20	1.54%
11	Merelec Guatemala, S.A.	216.58	1.39%
12	Cuestamoras Comercializadora Electrica, S.A.	180.13	1.16%
13	Central Comercializadora De Energia Electrica, S.A.	120.38	0.77%
14	Generadora Electrica Del Norte Ltda.	100.00	0.64%
15	Ion Energy, S.A.	30.57	0.20%
16	Electro Generacion, S. A.	9.20	0.06%
Total		15,540	100.00%

Fuente: Programas diarios, AMM

CAPACIDADES MÁXIMAS DE TRANSFERENCIA ENTRE ÁREAS DE CONTROL DEL SER (MW)

Fecha de aplicación: Sabado 26 de Septiembre del 2015

Máximas Capacidades de Transferencia Norte → Sur (MW)

Banda de demanda	Guatemala + El Salvador + Honduras	Honduras - Nicaragua	Nicaragua - Costa Rica	Costa Rica - Panamá
Mínima	300	210	190	0
Media	260	160	200	0
Máxima	250	160	160	0

Máximas Capacidades de Transferencia Sur → Norte (MW)

Banda de Demanda	Guatemala + El Salvador + Honduras	Honduras - Nicaragua	Nicaragua - Costa Rica	Costa Rica - Panamá
Mínima	300	210	80	300
Media	220	220	110	280
Máxima	200	140	80	300

Nota del EOR: "5)Las máximas capacidades de transferencias simultáneas a través del triángulo norte son las indicadas en la tabla... Considerando que se puede dar cualquier combinación de valores de importación simultánea ya sea desde Guatemala o desde el resto del SER..."

Fuente: Máximas Capacidades de Transferencia publicadas por el EOR.

NOTICIAS

Honduras, 29 septiembre 2015 - ICG Y Comercial Laeisz ganadoras de Licitación energética

La Empresa Nacional de Energía Eléctrica (ENEE), adjudicó dos licitaciones, que en total suman 40 megavatios a precios de 19 y 16 centavos de dólar kilovatio hora, respectivamente, para solventar en el corto plazo la falta de fluido en La Ceiba, Atlántida. Cinco empresas presentaron ofertas por separado para generar electricidad a base de diésel, usando la capacidad instalada de la estatal eléctrica como plantel y combustible.

Fuente: <http://www.latribuna.hn/2015/09/29/icg-y-comercial-laeisz-ganadoras-de-licitacion-energetica/>